

| | | |
|-------|--------------|-------|
| 敷地サイズ | 間口180寸 | 奥行80寸 |
| 施工業者名 | (株)石匠の武蔵 | |
| 墓地名 | TS12080068-8 | |
| 作成者 | 木曾 | |
| 目地 | 0.2寸/0.1寸 | |
| 石種 | G623 | |

KN1302014-8

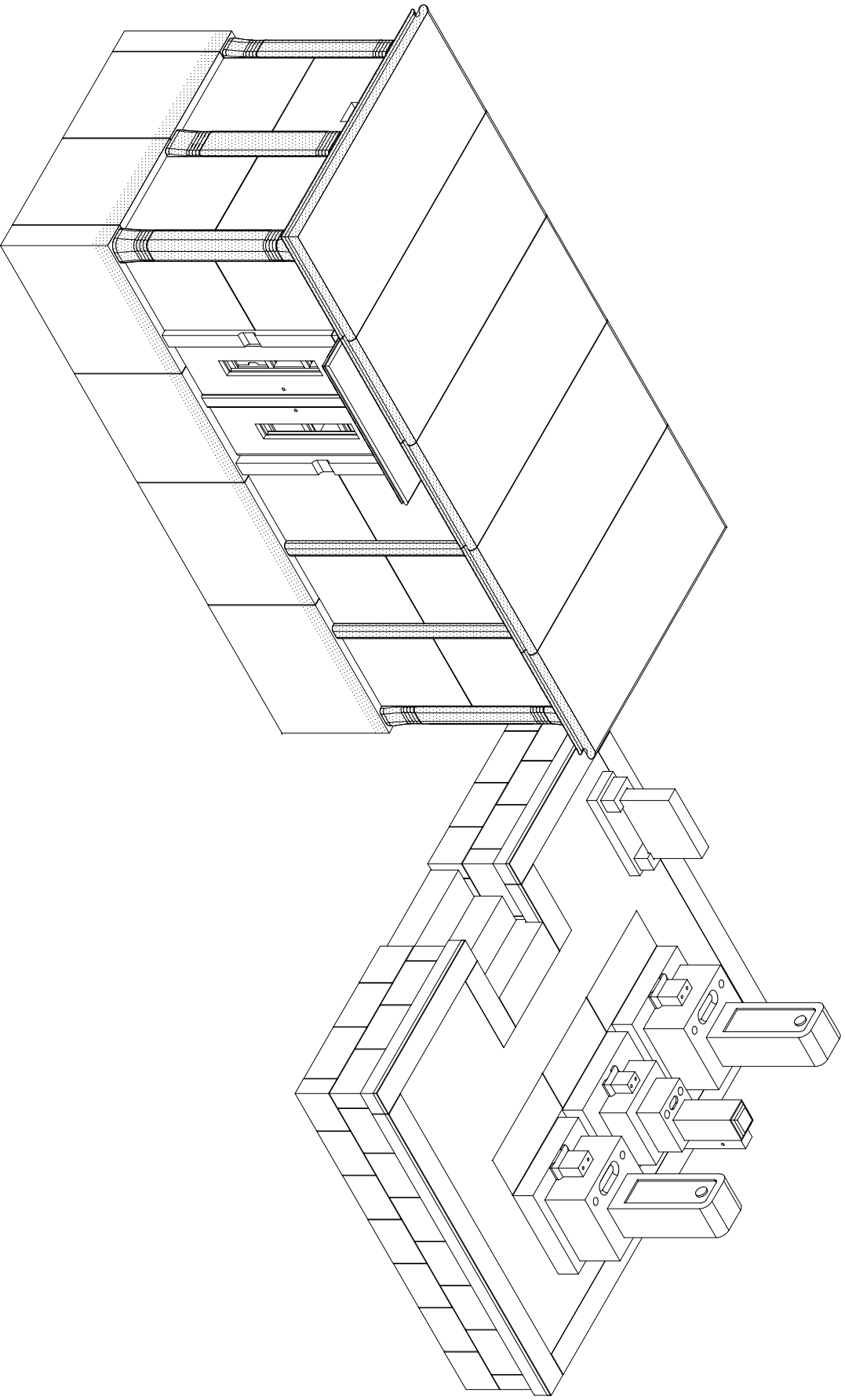

〈背面図〉

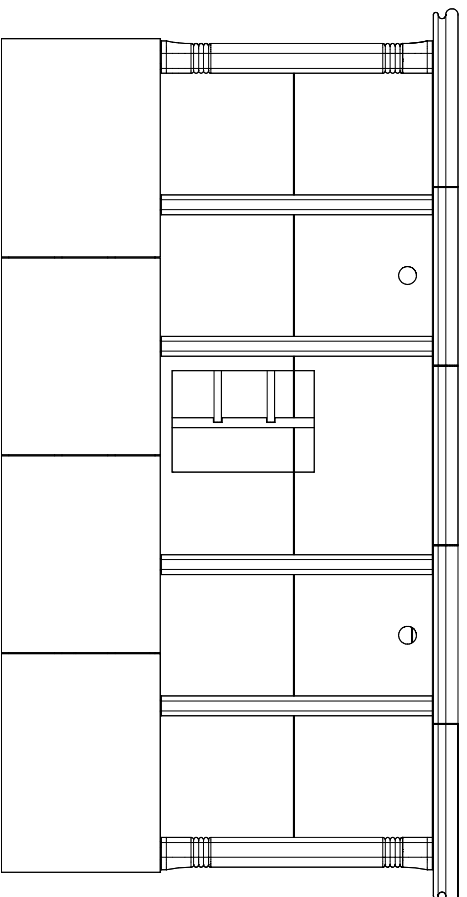

〈正面図〉

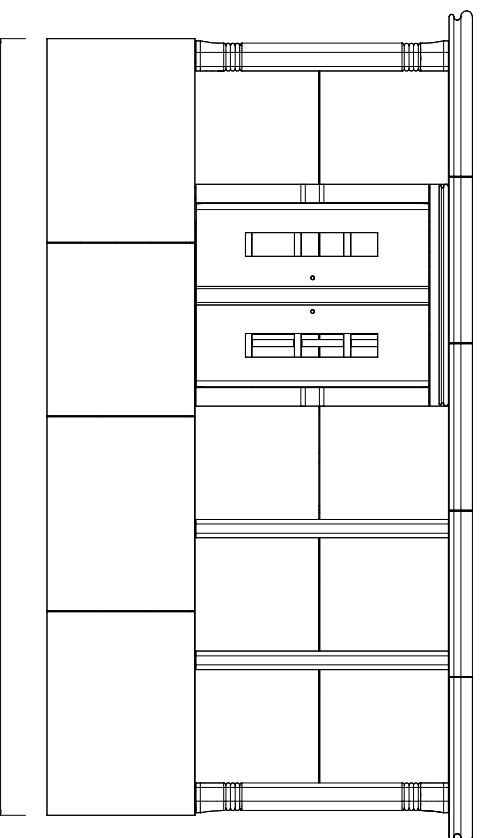

168

| | | |
|-------|-----------|--------------|
| 敷地サイズ | 間口180寸 | 奥行80寸 |
| 施工業者名 | (株)石匠の武蔵 | |
| 墓地名 | | |
| 作成者 | 木曾 | TS12080068-8 |
| 目地 | 0.2寸/0.1寸 | |
| 石種 | G623 | |

KN1302014-8

〈右面図〉

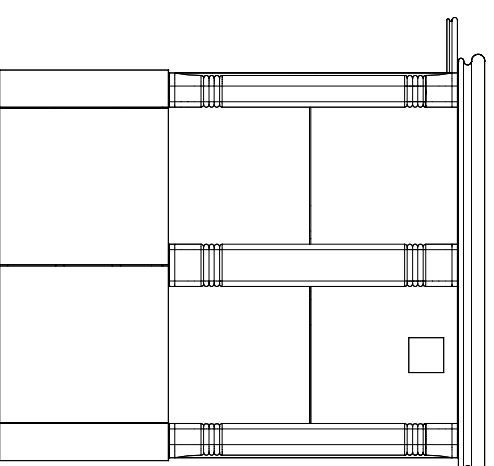

| | | |
|-------|-----------|--------------|
| 敷地サイズ | 間口180寸 | 奥行80寸 |
| 施工業者名 | (株)石匠の武蔵 | |
| 墓地名 | | |
| 作成者 | 木曾 | TS12080068-8 |
| 目地 | 0.2寸/0.1寸 | |
| 石種 | G-623 | |

KN1302014-8

〈平面図〉

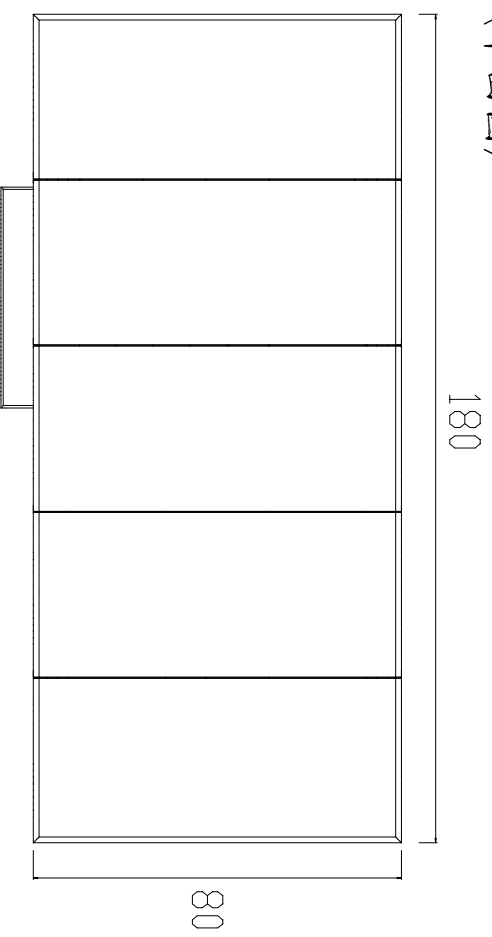

〈左面図〉

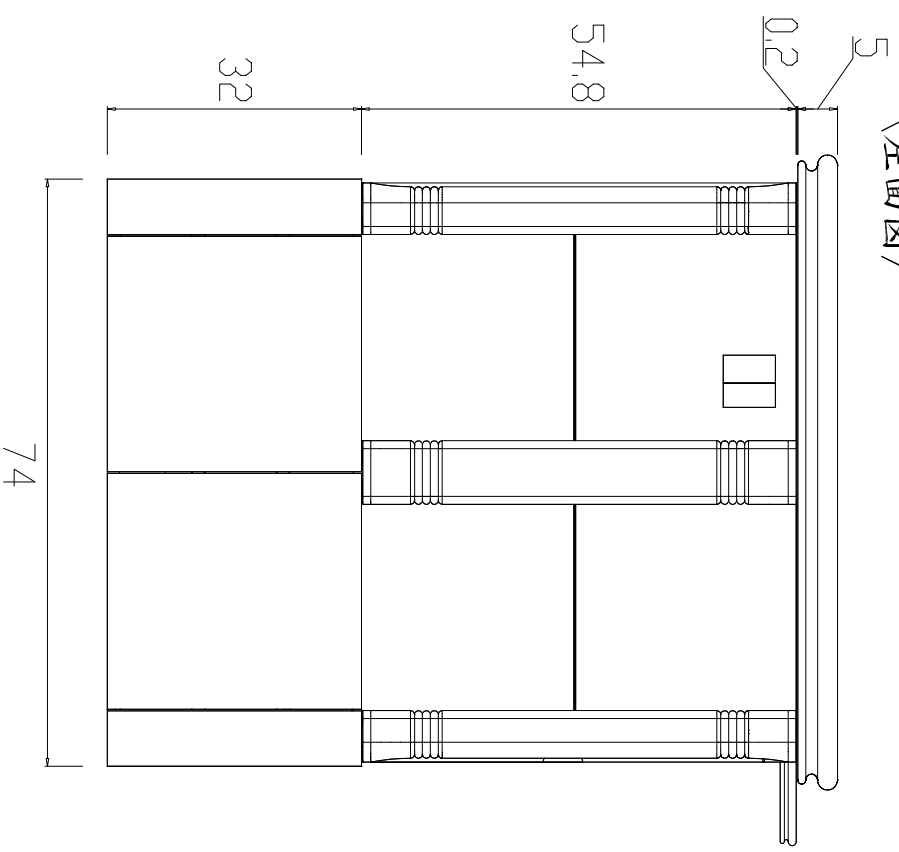

| | | |
|-------|-----------|--------------|
| 敷地サイズ | 間口180寸 | 奥行80寸 |
| 施工業者名 | (株)石匠の武蔵 | |
| 墓地名 | | |
| 作成者 | 木曾 | TS12080068-8 |
| 目地 | 0.2寸/0.1寸 | |
| 石種 | G623 | |

KN1302014-8

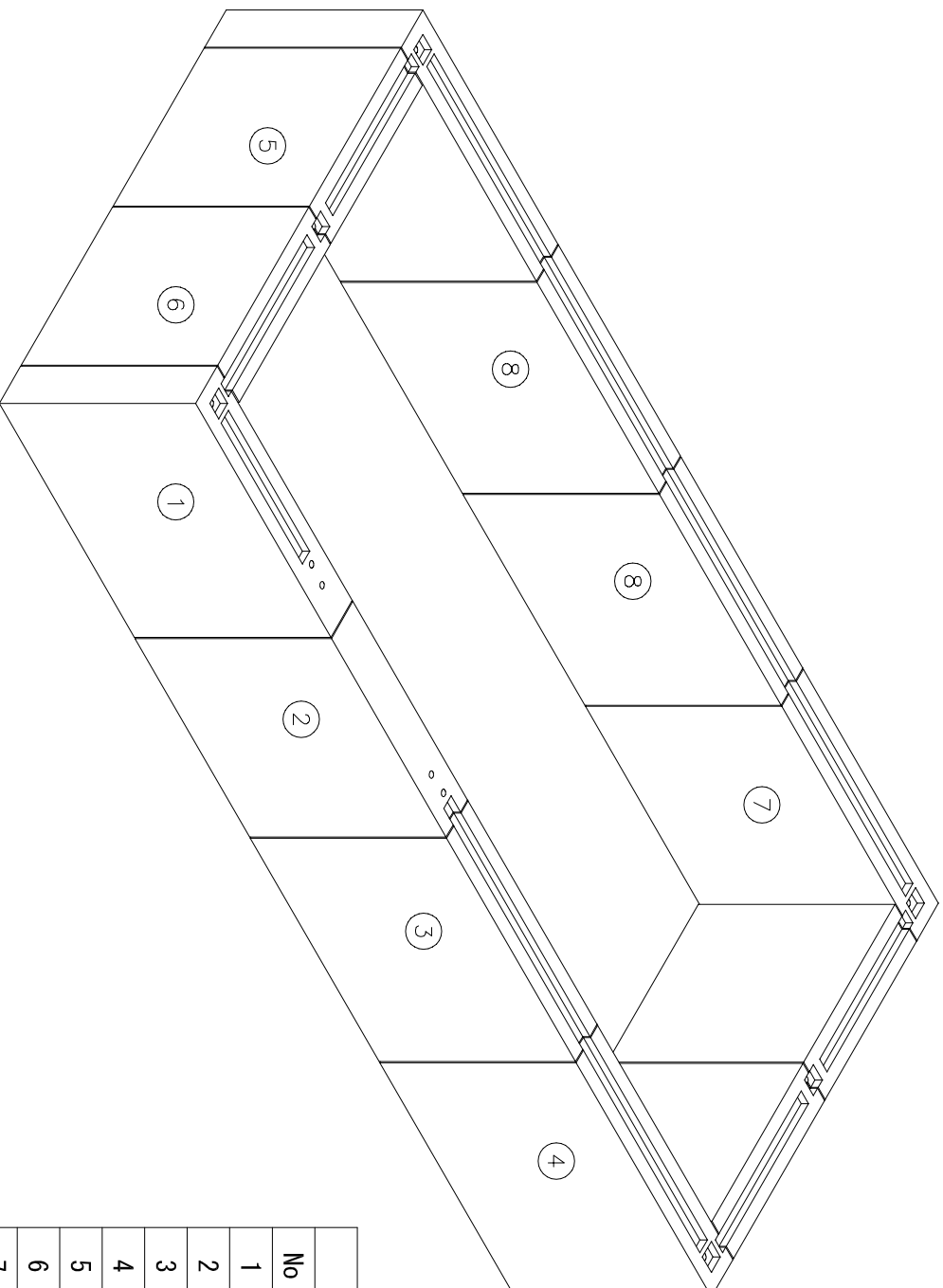

部材表

| No | 幅 | 奥行 | 高さ | 個数 | 才数 |
|----|-------|-------|-------|----|--------|
| 1 | 44.03 | 7.00 | 32.00 | 1 | 9.863 |
| 2 | 37.34 | 7.00 | 32.00 | 1 | 8.364 |
| 3 | 42.01 | 7.00 | 32.00 | 1 | 9.410 |
| 4 | 44.03 | 7.00 | 32.00 | 2 | 19.726 |
| 5 | 7.00 | 29.70 | 32.00 | 2 | 13.306 |
| 6 | 7.00 | 29.70 | 32.00 | 2 | 13.306 |
| 7 | 44.03 | 7.00 | 32.00 | 1 | 9.863 |
| 8 | 39.68 | 7.00 | 32.00 | 2 | 17.776 |

| | | |
|-------|--------------|-----------|
| 敷地サイズ | 間口180寸 | 奥行80寸 |
| 施工業者名 | (株)石匠の武蔵 | |
| 墓地名 | TS12080068-8 | |
| 作成者 | 木曾 | 0.2寸/0.1寸 |
| 目地 | G623 | |
| 石種 | | |

KN1302014-8

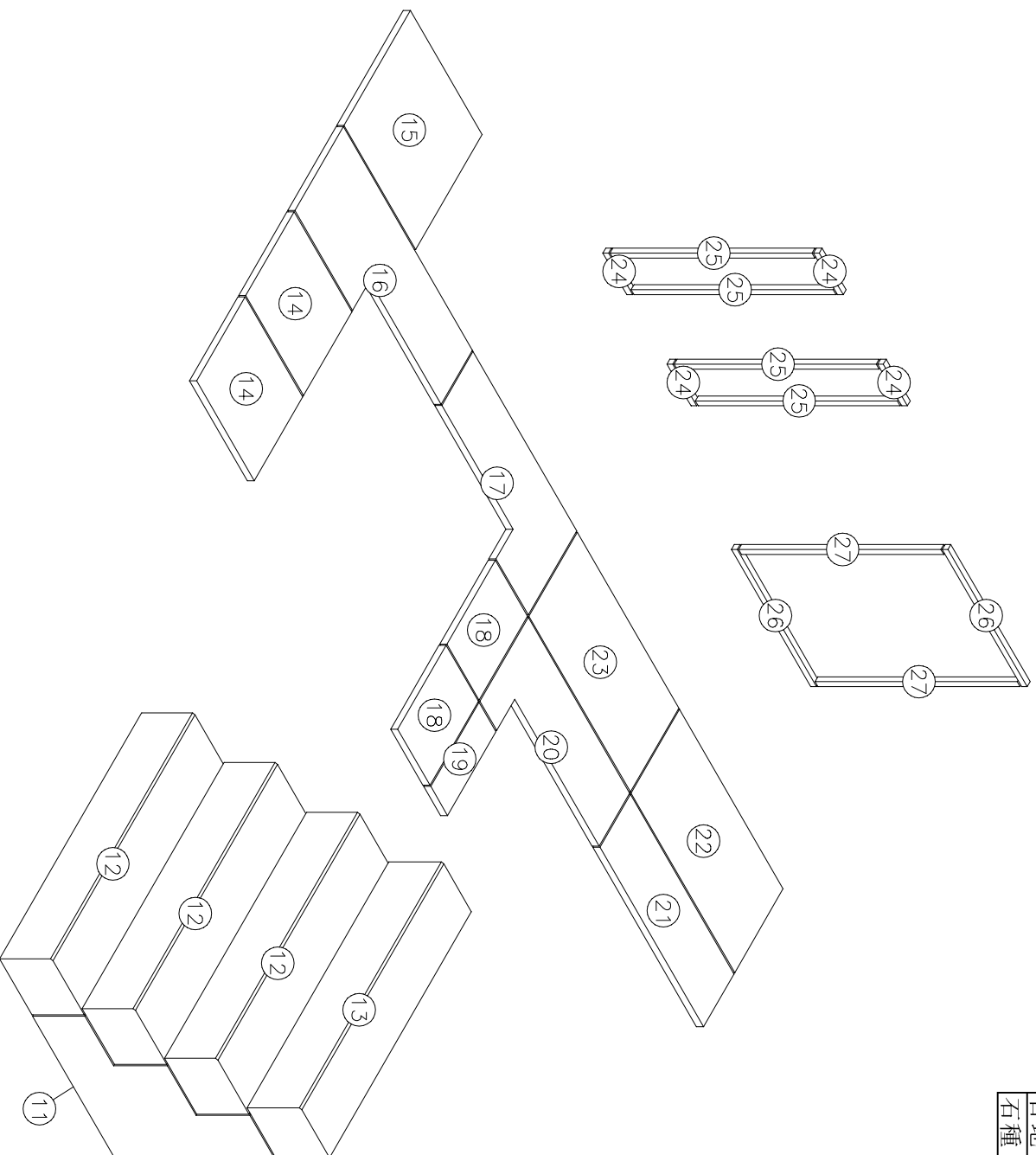

部材表

| No | 幅 | 奥行 | 高さ | 個数 | 才数 |
|----|-------|-------|-------|----|-------|
| 11 | 5.00 | 22.80 | 22.30 | 2 | 5.084 |
| 12 | 39.60 | 9.00 | 7.30 | 3 | 7.806 |
| 13 | 39.60 | 8.00 | 7.50 | 1 | 2.376 |
| 14 | 16.10 | 13.50 | 1.00 | 2 | 0.434 |
| 15 | 20.00 | 18.50 | 1.00 | 1 | 0.370 |
| 16 | 36.00 | 13.50 | 1.00 | 1 | 0.486 |
| 17 | 28.90 | 13.50 | 1.00 | 1 | 0.390 |
| 18 | 9.00 | 13.50 | 1.00 | 2 | 0.244 |
| 19 | 4.70 | 13.50 | 1.00 | 1 | 0.063 |
| 20 | 28.30 | 13.50 | 1.00 | 1 | 0.382 |
| 21 | 28.90 | 8.50 | 1.00 | 1 | 0.246 |
| 22 | 28.90 | 13.50 | 1.00 | 1 | 0.390 |
| 23 | 28.30 | 13.50 | 1.00 | 1 | 0.382 |
| 24 | 6.70 | 0.80 | 0.80 | 4 | 0.016 |
| 25 | 0.80 | 0.80 | 28.18 | 4 | 0.072 |
| 26 | 22.10 | 0.80 | 0.80 | 2 | 0.028 |
| 27 | 0.80 | 0.80 | 28.20 | 2 | 0.036 |

| | | |
|-------|-----------|--------------|
| 敷地サイズ | 間口180寸 | 奥行80寸 |
| 施工業者名 | (株)石匠の武蔵 | |
| 墓地名 | | |
| 作成者 | 木曾 | TS12080068-8 |
| 目地 | 0.2寸/0.1寸 | |
| 石種 | G623 | |

KN1302014-8

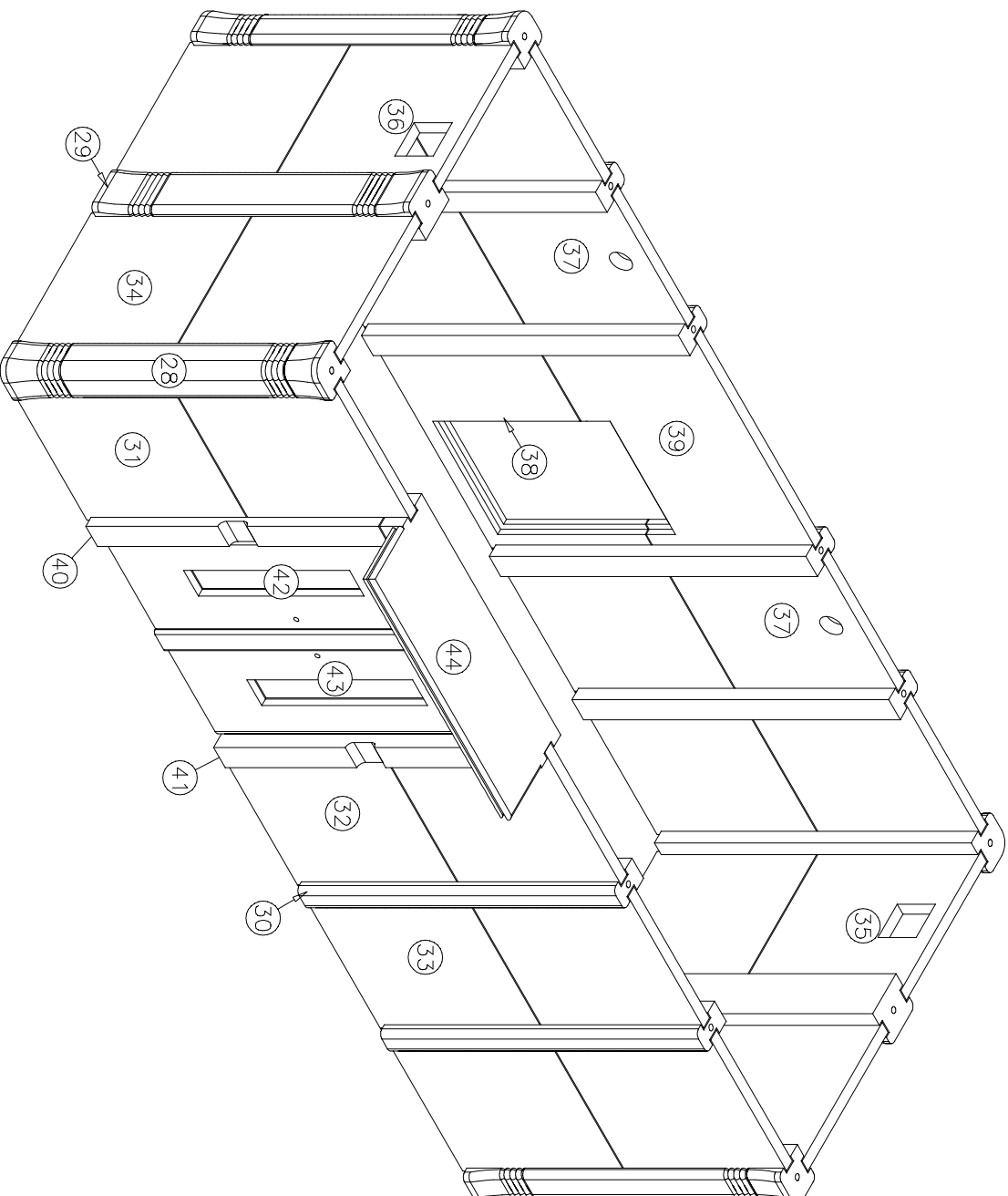

部材表

| No | 幅 | 奥行 | 高さ | 個数 | 才数 |
|----|-------|-------|-------|----|--------|
| 28 | 6.50 | 6.50 | 55.80 | 4 | 9.432 |
| 29 | 6.50 | 8.00 | 55.80 | 2 | 5.804 |
| 30 | 4.00 | 6.50 | 55.80 | 6 | 8.706 |
| 31 | 26.10 | 2.00 | 27.80 | 2 | 2.902 |
| 32 | 26.30 | 2.00 | 27.80 | 2 | 2.924 |
| 33 | 26.10 | 2.00 | 27.80 | 10 | 14.510 |
| 34 | 2.00 | 27.60 | 27.80 | 6 | 9.210 |
| 35 | 2.00 | 27.60 | 27.80 | 1 | 1.535 |
| 36 | 2.00 | 27.60 | 27.80 | 1 | 1.535 |
| 37 | 26.10 | 2.00 | 27.80 | 2 | 2.902 |
| 38 | 41.60 | 2.00 | 27.80 | 1 | 2.313 |
| 39 | 41.60 | 2.00 | 27.80 | 1 | 2.313 |
| 40 | 4.00 | 6.50 | 50.40 | 1 | 1.310 |
| 41 | 4.00 | 6.50 | 50.40 | 1 | 1.310 |
| 42 | 19.70 | 2.50 | 50.30 | 1 | 2.477 |
| 43 | 21.70 | 3.20 | 50.30 | 1 | 3.493 |
| 44 | 48.00 | 17.00 | 4.00 | 1 | 3.264 |

| | | |
|-------|-----------|--------------|
| 敷地サイズ | 間口180寸 | 奥行80寸 |
| 施工業者名 | (株)石匠の武蔵 | |
| 墓地名 | | |
| 作成者 | 木曾 | TS12080068-8 |
| 目地 | 0.2寸/0.1寸 | |
| 石種 | G623 | |

KN1302014-8

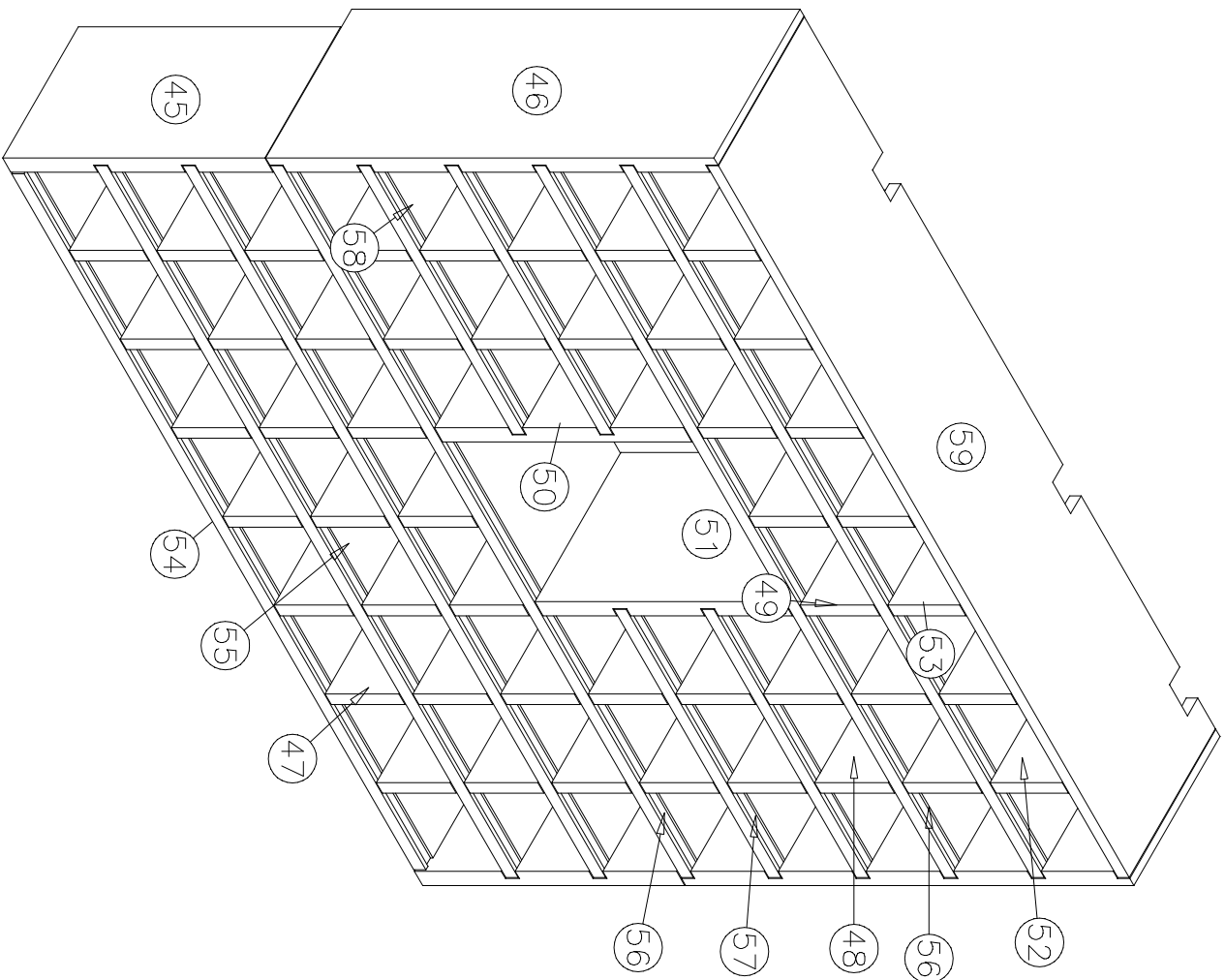

部材表

| No | 幅 | 奥行 | 高さ | 個数 | 才数 |
|----|--------|-------|-------|----|-------|
| 45 | 2.00 | 18.50 | 32.00 | 2 | 2.368 |
| 46 | 2.00 | 21.00 | 54.70 | 2 | 4.594 |
| 47 | 1.50 | 18.50 | 9.00 | 21 | 5.250 |
| 48 | 1.50 | 21.00 | 9.00 | 18 | 5.112 |
| 49 | 1.50 | 21.00 | 9.00 | 1 | 0.284 |
| 50 | 2.00 | 21.00 | 30.40 | 1 | 1.277 |
| 51 | 2.00 | 21.00 | 30.40 | 1 | 1.277 |
| 52 | 1.50 | 21.00 | 8.80 | 6 | 1.662 |
| 53 | 1.50 | 21.00 | 8.80 | 1 | 0.277 |
| 54 | 98.10 | 18.50 | 1.50 | 1 | 2.722 |
| 55 | 100.30 | 18.50 | 1.50 | 2 | 5.566 |
| 56 | 100.30 | 21.00 | 1.50 | 3 | 9.477 |
| 57 | 37.80 | 21.00 | 1.50 | 2 | 2.382 |
| 58 | 37.80 | 21.00 | 1.50 | 2 | 2.382 |
| 59 | 100.30 | 21.00 | 1.40 | 1 | 2.949 |

| | | |
|-------|-----------|--------------|
| 敷地サイズ | 間口180寸 | 奥行80寸 |
| 施工業者名 | (株)石匠の武蔵 | |
| 墓地名 | | |
| 作成者 | 木曾 | TS12080068-8 |
| 目地 | 0.2寸/0.1寸 | |
| 石種 | G623 | |

KN1302014-8

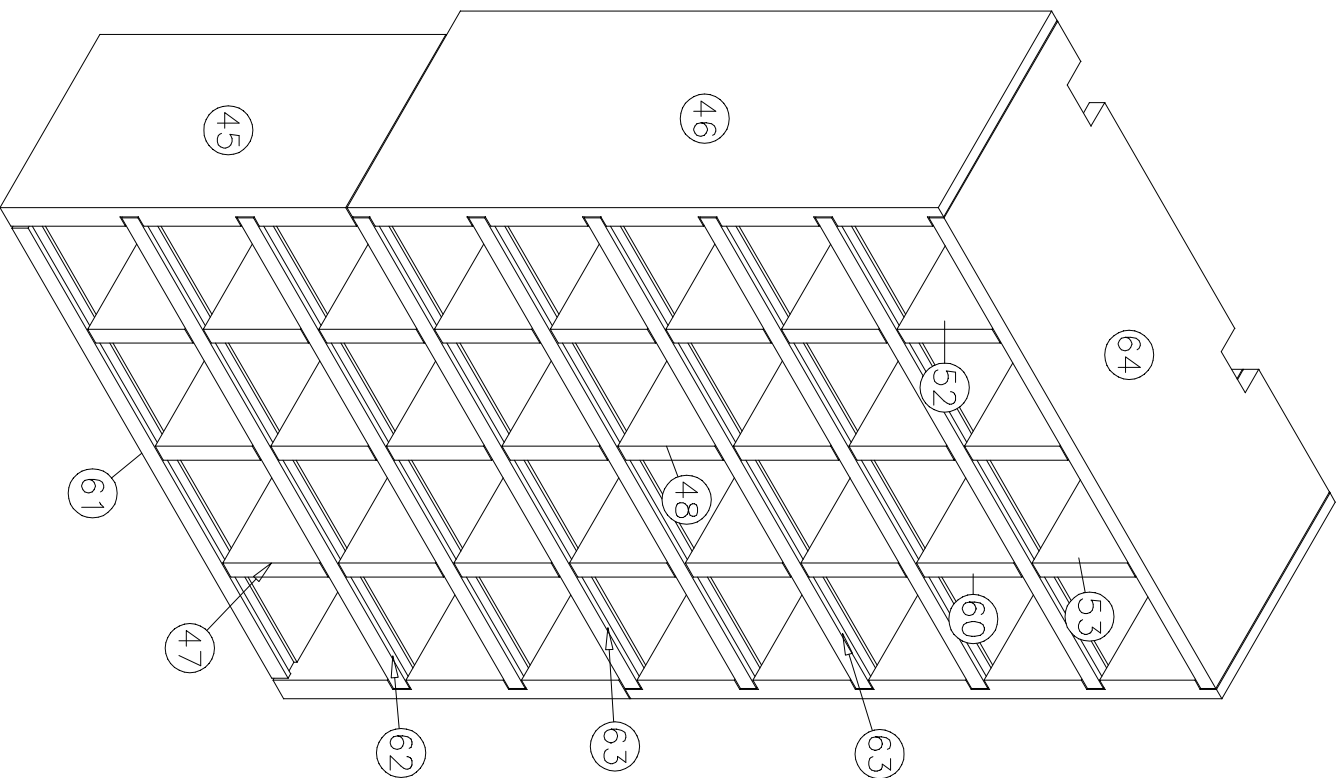

部材表

| No | 幅 | 奥行 | 高さ | 個数 | 才数 |
|----|-------|-------|-------|----|-------|
| 45 | 2.00 | 18.50 | 32.00 | 2 | 2.368 |
| 46 | 2.00 | 21.00 | 54.70 | 2 | 4.594 |
| 47 | 1.50 | 18.50 | 9.00 | 9 | 2.250 |
| 48 | 1.50 | 21.00 | 9.00 | 8 | 2.272 |
| 52 | 1.50 | 21.00 | 8.80 | 2 | 0.554 |
| 53 | 1.50 | 21.00 | 8.80 | 1 | 0.277 |
| 60 | 1.50 | 21.00 | 9.00 | 4 | 1.136 |
| 61 | 48.10 | 18.50 | 1.50 | 1 | 1.335 |
| 62 | 50.30 | 18.50 | 1.50 | 2 | 2.792 |
| 63 | 50.30 | 21.00 | 1.50 | 5 | 7.920 |
| 64 | 50.30 | 21.00 | 1.40 | 1 | 1.479 |

| | | |
|-------|-----------|--------------|
| 敷地サイズ | 間口180寸 | 奥行80寸 |
| 施工業者名 | (株)石匠の武蔵 | |
| 墓地名 | | |
| 作成者 | 木曾 | TS12080068-8 |
| 目地 | 0.2寸/0.1寸 | |
| 石種 | G623 | |

KN1302014-8

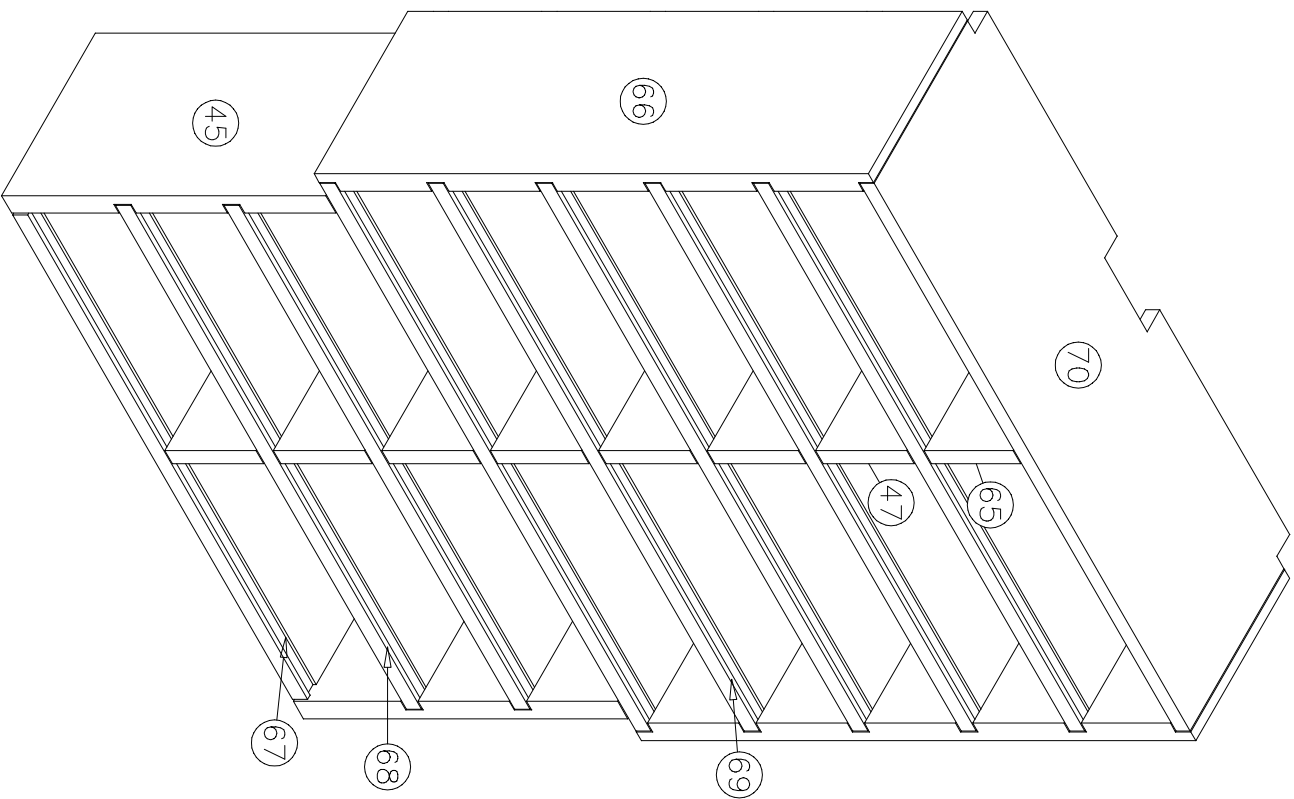

部材表

| No | 幅 | 奥行 | 高さ | 個数 | 才数 |
|----|-------|-------|-------|----|-------|
| 45 | 2.00 | 18.50 | 32.00 | 2 | 2.368 |
| 47 | 1.50 | 18.50 | 9.00 | 7 | 1.750 |
| 65 | 18.50 | 1.50 | 8.80 | 1 | 0.244 |
| 66 | 18.50 | 2.00 | 54.70 | 2 | 4.048 |
| 67 | 18.50 | 55.20 | 1.50 | 1 | 1.532 |
| 68 | 18.50 | 57.40 | 1.50 | 2 | 3.186 |
| 69 | 21.00 | 62.40 | 1.50 | 5 | 9.830 |
| 70 | 21.00 | 62.40 | 1.40 | 1 | 1.835 |

| | | |
|-------|-----------------|-------|
| 敷地サイズ | 間口180寸 | 奥行80寸 |
| 施工業者名 | 榎石匠の武蔵 | |
| 墓地名 | | |
| 作成者 | 木曾 TS12080068-8 | |
| 目地 | 0.2寸/0.1寸 | |
| 石種 | G623 | |

KN1302014-8

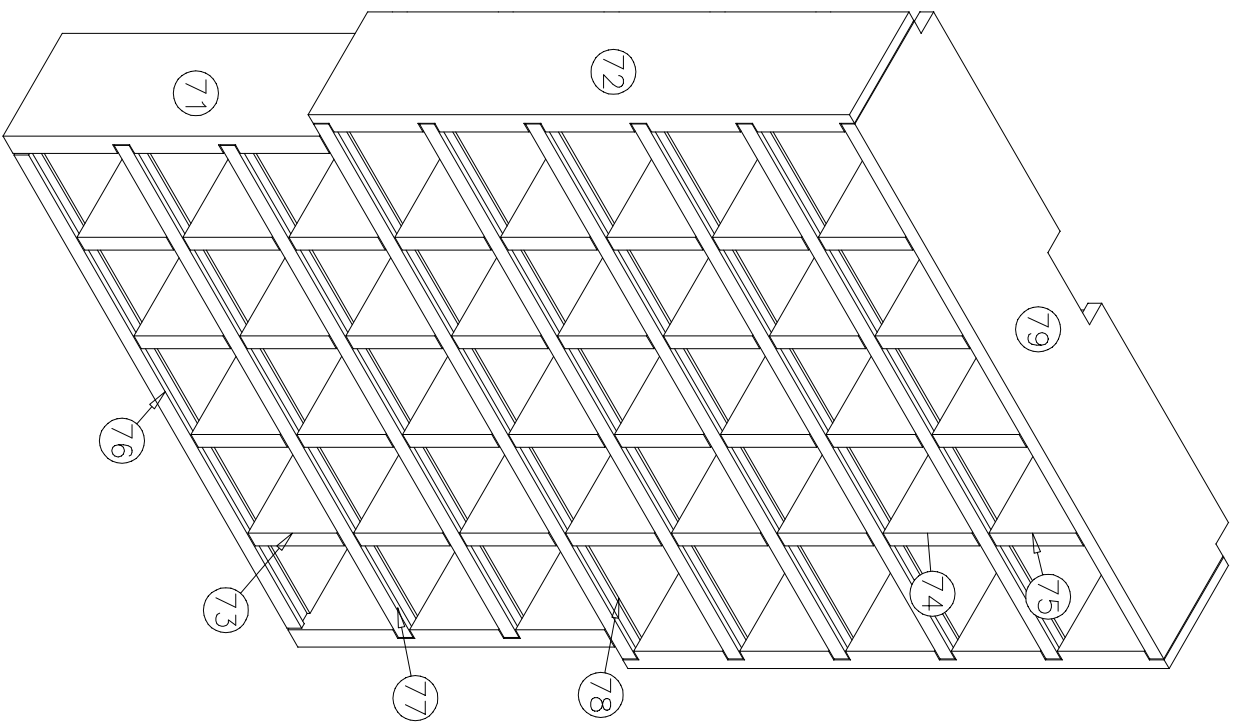

部材表

| No | 幅 | 奥行 | 高さ | 個数 | 才数 |
|----|-------|-------|-------|----|-------|
| 71 | 12.00 | 2.00 | 32.00 | 2 | 1.536 |
| 72 | 12.00 | 2.00 | 54.70 | 2 | 2.626 |
| 73 | 12.00 | 1.50 | 9.00 | 12 | 1.944 |
| 74 | 14.50 | 1.50 | 9.00 | 16 | 3.136 |
| 75 | 14.50 | 1.50 | 8.80 | 4 | 0.764 |
| 76 | 12.00 | 55.20 | 1.50 | 1 | 0.994 |
| 77 | 12.00 | 57.40 | 1.50 | 2 | 2.066 |
| 78 | 14.50 | 62.40 | 1.50 | 5 | 6.785 |
| 79 | 14.50 | 62.40 | 1.40 | 1 | 1.267 |

| | | |
|-------|-----------|--------------|
| 敷地サイズ | 間口180寸 | 奥行80寸 |
| 施工業者名 | (株)石匠の武蔵 | |
| 墓地名 | | |
| 作成者 | 木曾 | TS12080068-8 |
| 目地 | 0.2寸/0.1寸 | |
| 石種 | G623 | |

KN1302014-8

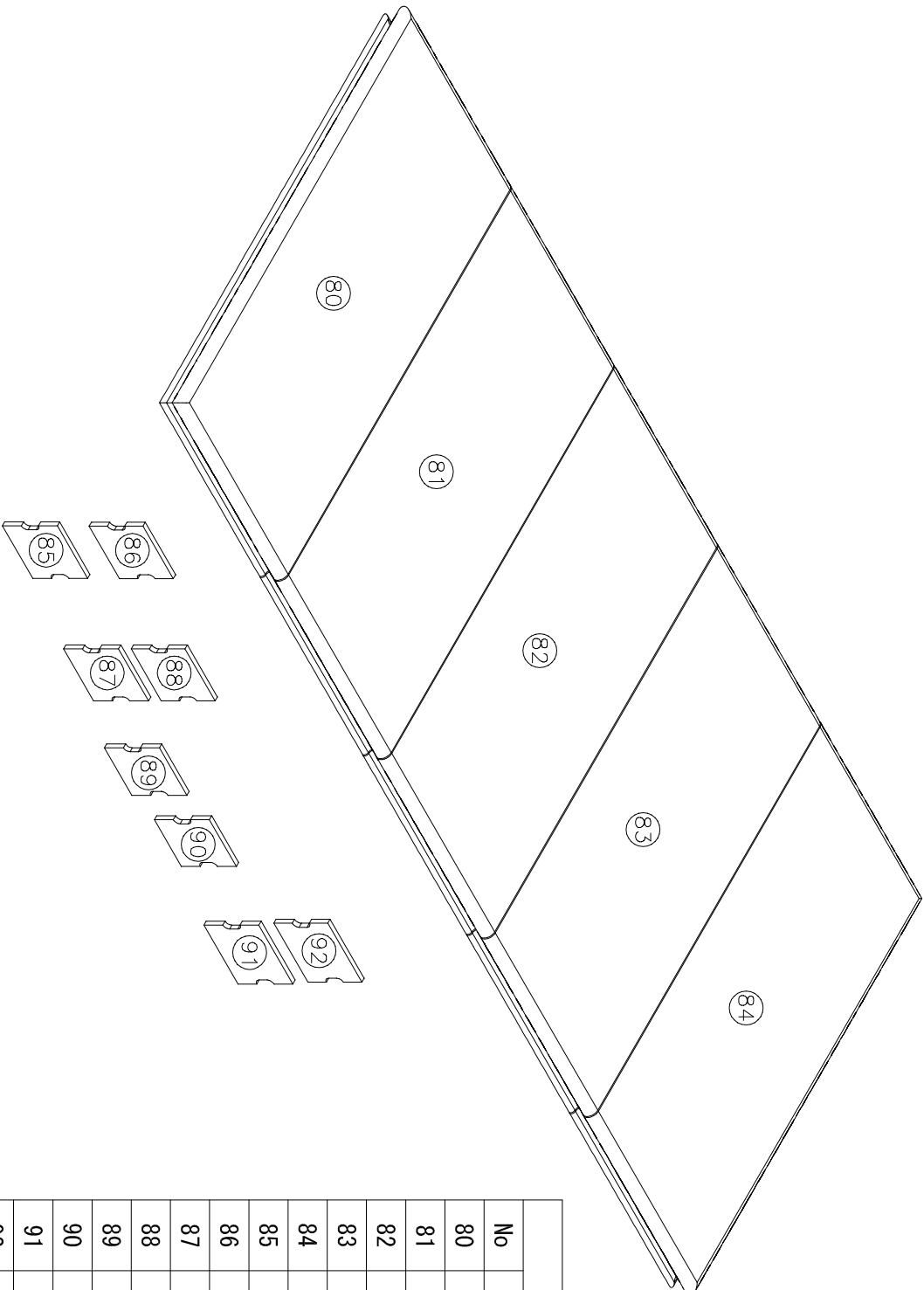

部材表

| No | 幅 | 奥行 | 高さ | 個数 | 才数 |
|----|-------|-------|------|----|--------|
| 80 | 35.80 | 80.00 | 5.00 | 1 | 14.320 |
| 81 | 35.80 | 80.00 | 5.00 | 1 | 14.320 |
| 82 | 36.00 | 80.00 | 5.00 | 1 | 14.400 |
| 83 | 35.80 | 80.00 | 5.00 | 1 | 14.320 |
| 84 | 35.80 | 80.00 | 5.00 | 1 | 14.320 |
| 85 | 10.60 | 0.80 | 9.60 | 78 | 6.318 |
| 86 | 10.60 | 0.80 | 9.40 | 12 | 0.960 |
| 87 | 10.50 | 0.80 | 9.60 | 14 | 1.134 |
| 88 | 10.50 | 0.80 | 9.40 | 2 | 0.158 |
| 89 | 9.60 | 0.80 | 9.60 | 21 | 1.554 |
| 90 | 9.40 | 0.80 | 9.60 | 6 | 0.432 |
| 91 | 11.90 | 0.80 | 9.60 | 8 | 0.728 |
| 92 | 11.90 | 0.80 | 9.40 | 2 | 0.178 |
| 93 | 9.60 | 0.80 | 9.40 | 3 | 0.216 |

部材表

(単位:寸)

TS12080068-8

いずみ産業(株)

| No. | 名称 | 石種 | 幅 | 奥行き | 高さ | 個数 | 才数 | 備考 |
|-----|------|------|-------|-------|-------|----|--------|----|
| 1 | 腰石 | G623 | 44.03 | 7.00 | 32.00 | 1 | 9.863 | |
| 2 | 腰石 | G623 | 37.34 | 7.00 | 32.00 | 1 | 8.364 | |
| 3 | 腰石 | G623 | 42.01 | 7.00 | 32.00 | 1 | 9.410 | |
| 4 | 腰石 | G623 | 44.03 | 7.00 | 32.00 | 2 | 19.726 | |
| 5 | 腰石 | G623 | 7.00 | 29.70 | 32.00 | 2 | 13.306 | |
| 6 | 腰石 | G623 | 7.00 | 29.70 | 32.00 | 2 | 13.306 | |
| 7 | 腰石 | G623 | 44.03 | 7.00 | 32.00 | 1 | 9.863 | |
| 8 | 腰石 | G623 | 39.68 | 7.00 | 32.00 | 2 | 17.776 | |
| 11 | 階段脇石 | G623 | 5.00 | 22.80 | 22.30 | 2 | 5.084 | |
| 12 | 階段 | G623 | 39.60 | 9.00 | 7.30 | 3 | 7.806 | |
| 13 | 階段 | G623 | 39.60 | 8.00 | 7.50 | 1 | 2.376 | |
| 14 | 敷石 | G623 | 16.10 | 13.50 | 1.00 | 2 | 0.434 | |
| 15 | 敷石 | G623 | 20.00 | 18.50 | 1.00 | 1 | 0.370 | |
| 16 | 敷石 | G623 | 36.00 | 13.50 | 1.00 | 1 | 0.486 | |
| 17 | 敷石 | G623 | 28.90 | 13.50 | 1.00 | 1 | 0.390 | |
| 18 | 敷石 | G623 | 9.00 | 13.50 | 1.00 | 2 | 0.244 | |
| 19 | 敷石 | G623 | 4.70 | 13.50 | 1.00 | 1 | 0.063 | |
| 20 | 敷石 | G623 | 28.30 | 13.50 | 1.00 | 1 | 0.382 | |
| 21 | 敷石 | G623 | 28.90 | 8.50 | 1.00 | 1 | 0.246 | |
| 22 | 敷石 | G623 | 28.90 | 13.50 | 1.00 | 1 | 0.390 | |
| 23 | 敷石 | G623 | 28.30 | 13.50 | 1.00 | 1 | 0.382 | |
| 24 | 枠 | G623 | 6.70 | 0.80 | 0.80 | 4 | 0.016 | |
| 25 | 枠 | G623 | 0.80 | 0.80 | 28.18 | 4 | 0.072 | |
| 26 | 枠 | G623 | 22.10 | 0.80 | 0.80 | 2 | 0.028 | |
| 27 | 枠 | G623 | 0.80 | 0.80 | 28.20 | 2 | 0.036 | |
| 28 | 柱 | G623 | 6.50 | 6.50 | 55.80 | 4 | 9.432 | |
| 29 | 柱 | G623 | 6.50 | 8.00 | 55.80 | 2 | 5.804 | |
| 30 | 柱 | G623 | 4.00 | 6.50 | 55.80 | 6 | 8.706 | |
| 31 | 壁 | G623 | 26.10 | 2.00 | 27.80 | 2 | 2.902 | |
| 32 | 壁 | G623 | 26.30 | 2.00 | 27.80 | 2 | 2.924 | |
| 33 | 壁 | G623 | 26.10 | 2.00 | 27.80 | 10 | 14.510 | |
| 34 | 壁 | G623 | 2.00 | 27.60 | 27.80 | 6 | 9.210 | |
| 35 | 壁 | G623 | 2.00 | 27.60 | 27.80 | 1 | 1.535 | |
| 36 | 壁 | G623 | 2.00 | 27.60 | 27.80 | 1 | 1.535 | |
| 37 | 壁 | G623 | 26.10 | 2.00 | 27.80 | 2 | 2.902 | |
| 38 | 壁石 | G623 | 41.60 | 2.00 | 27.80 | 1 | 2.313 | |
| 39 | 壁石 | G623 | 41.60 | 2.00 | 27.80 | 1 | 2.313 | |
| 40 | 扉脇石 | G623 | 4.00 | 6.50 | 50.40 | 1 | 1.310 | |

部材表

(単位:寸)

TS12080068-8

いずみ産業(株)

| No. | 名称 | 石種 | 幅 | 奥行き | 高さ | 個数 | 才数 | 備考 |
|-----|-----|------|--------|-------|-------|----|-------|----|
| 41 | 扉脇石 | G623 | 4.00 | 6.50 | 50.40 | 1 | 1.310 | |
| 42 | 扉 | G623 | 19.70 | 2.50 | 50.30 | 1 | 2.477 | |
| 43 | 扉 | G623 | 21.70 | 3.20 | 50.30 | 1 | 3.493 | |
| 44 | まぐさ | G623 | 48.00 | 17.00 | 4.00 | 1 | 3.264 | |
| 45 | 支柱 | G623 | 2.00 | 18.50 | 32.00 | 6 | 7.104 | |
| 46 | 支柱 | G623 | 2.00 | 21.00 | 54.70 | 4 | 9.188 | |
| 47 | 支柱 | G623 | 1.50 | 18.50 | 9.00 | 37 | 9.250 | |
| 48 | 支柱 | G623 | 1.50 | 21.00 | 9.00 | 26 | 7.384 | |
| 49 | 支柱 | G623 | 1.50 | 21.00 | 9.00 | 1 | 0.284 | |
| 50 | 支柱 | G623 | 2.00 | 21.00 | 30.40 | 1 | 1.277 | |
| 51 | 支柱 | G623 | 2.00 | 21.00 | 30.40 | 1 | 1.277 | |
| 52 | 支柱 | G623 | 1.50 | 21.00 | 8.80 | 8 | 2.216 | |
| 53 | 支柱 | G623 | 1.50 | 21.00 | 8.80 | 2 | 0.554 | |
| 54 | 支柱 | G623 | 98.10 | 18.50 | 1.50 | 1 | 2.722 | |
| 55 | 支柱 | G623 | 100.30 | 18.50 | 1.50 | 2 | 5.566 | |
| 56 | 支柱 | G623 | 100.30 | 21.00 | 1.50 | 3 | 9.477 | |
| 57 | 支柱 | G623 | 37.80 | 21.00 | 1.50 | 2 | 2.382 | |
| 58 | 支柱 | G623 | 37.80 | 21.00 | 1.50 | 2 | 2.382 | |
| 59 | 支柱 | G623 | 100.30 | 21.00 | 1.40 | 1 | 2.949 | |
| 60 | 支柱 | G623 | 1.50 | 21.00 | 9.00 | 4 | 1.136 | |
| 61 | 支柱 | G623 | 48.10 | 18.50 | 1.50 | 1 | 1.335 | |
| 62 | 支柱 | G623 | 50.30 | 18.50 | 1.50 | 2 | 2.792 | |
| 63 | 支柱 | G623 | 50.30 | 21.00 | 1.50 | 5 | 7.920 | |
| 64 | 支柱 | G623 | 50.30 | 21.00 | 1.40 | 1 | 1.479 | |
| 65 | 支柱 | G623 | 18.50 | 1.50 | 8.80 | 1 | 0.244 | |
| 66 | 支柱 | G623 | 18.50 | 2.00 | 54.70 | 2 | 4.048 | |
| 67 | 支柱 | G623 | 18.50 | 55.20 | 1.50 | 1 | 1.532 | |
| 68 | 支柱 | G623 | 18.50 | 57.40 | 1.50 | 2 | 3.186 | |
| 69 | 支柱 | G623 | 21.00 | 62.40 | 1.50 | 5 | 9.830 | |
| 70 | 支柱 | G623 | 21.00 | 62.40 | 1.40 | 1 | 1.835 | |
| 71 | 支柱 | G623 | 12.00 | 2.00 | 32.00 | 2 | 1.536 | |
| 72 | 支柱 | G623 | 12.00 | 2.00 | 54.70 | 2 | 2.626 | |
| 73 | 支柱 | G623 | 12.00 | 1.50 | 9.00 | 12 | 1.944 | |
| 74 | 支柱 | G623 | 14.50 | 1.50 | 9.00 | 16 | 3.136 | |
| 75 | 支柱 | G623 | 14.50 | 1.50 | 8.80 | 4 | 0.764 | |
| 76 | 支柱 | G623 | 12.00 | 55.20 | 1.50 | 1 | 0.994 | |
| 77 | 支柱 | G623 | 12.00 | 57.40 | 1.50 | 2 | 2.066 | |
| 78 | 支柱 | G623 | 14.50 | 62.40 | 1.50 | 5 | 6.785 | |

部材表

(単位:寸)

TS12080068-8

いずみ産業(株)

| No. | 名称 | 石種 | 幅 | 奥行き | 高さ | 個数 | 才数 | 備考 |
|-----|----|------|-------|-------|------|-----|---------|----|
| 79 | 支柱 | G623 | 14.50 | 62.40 | 1.40 | 1 | 1.267 | |
| 80 | 天端 | G623 | 35.80 | 80.00 | 5.00 | 1 | 14.320 | |
| 81 | 天端 | G623 | 35.80 | 80.00 | 5.00 | 1 | 14.320 | |
| 82 | 天端 | G623 | 36.00 | 80.00 | 5.00 | 1 | 14.400 | |
| 83 | 天端 | G623 | 35.80 | 80.00 | 5.00 | 1 | 14.320 | |
| 84 | 天端 | G623 | 35.80 | 80.00 | 5.00 | 1 | 14.320 | |
| 85 | 蓋石 | G623 | 10.60 | 0.80 | 9.60 | 78 | 6.318 | |
| 86 | 蓋石 | G623 | 10.60 | 0.80 | 9.40 | 12 | 0.960 | |
| 87 | 蓋石 | G623 | 10.50 | 0.80 | 9.60 | 14 | 1.134 | |
| 88 | 蓋石 | G623 | 10.50 | 0.80 | 9.40 | 2 | 0.158 | |
| 89 | 蓋石 | G623 | 9.60 | 0.80 | 9.60 | 21 | 1.554 | |
| 90 | 蓋石 | G623 | 9.40 | 0.80 | 9.60 | 6 | 0.432 | |
| 91 | 蓋石 | G623 | 11.90 | 0.80 | 9.60 | 8 | 0.728 | |
| 92 | 蓋石 | G623 | 11.90 | 0.80 | 9.40 | 2 | 0.178 | |
| 93 | 蓋石 | G623 | 9.60 | 0.80 | 9.40 | 3 | 0.216 | |
| | | | | | 合計 | 403 | 400.184 | |